Bebauungsplan Aicha vorm Wald "Schloßbreiten II"
Deckblatt Nr. 8

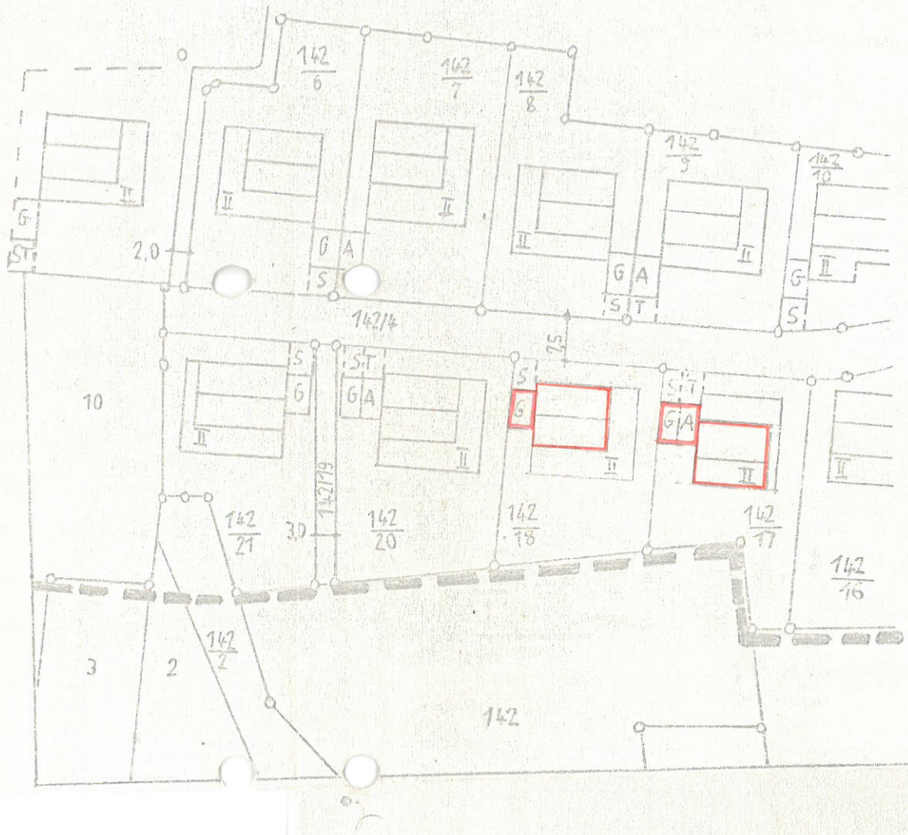

DECKBLATT-NR. 8
Zum Bebauungsplan:
"Schloßbreiten II"
Gemeinde
Aicha vorm Wald

Aicha v. Wald, den 11. 8. 1977

Gemeindeamt
8359 Aicha vorm Wald

Beschlossen gem. § 10 BBauG un Art. 107 Abs. 4 BayBO in der Sitzung vom 29. Juli 1977

Aicha v. Wald, den 11. 8.1977

Gemeinde
Aicha v. Wald

Bayern Gemeinde Aicha vorm Wald

Der Bürgermeister

Bekanntmachungsvermerk:
Die Änderung wurde ortsüblich durch
Gemeindeblatt
am 27.9.1977 bekannt gemacht

Bayern Gemeinde Aicha vorm Wald

Der Bürgermeister

Die betroffenen und benachbarten Grundstückseigentümer stimmen der vereinfachten Änderung auf Flurstück-Nr. 142/17 und 142/18 gem. § 13 BBauG zu.

Fl.Nr.	Name	Unterschrift
142/16	Herbert Kruppik, Annemarie Kruppik	Annemarie Kruppik
142/17	Oswald Hoffmann, Elfriede Hoffmann	Elfriede Hoffmann
142/18	Gemeinde Aicha vorm Wald	Gemeindeamt 8359 Aicha vorm Wald
142/20	Gustav und Senta Möhle	Senta Möhle